Chalet Adosado en venta en Mijas - Málaga

Mijas, Málaga

Referencia: 228443



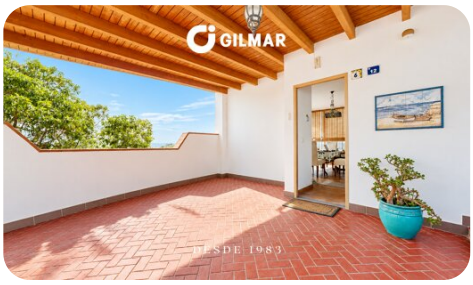



495.000 €

1.793 €/m²

276 m²	4 (3+1)	3 (2+1)	Sí

Descripción

Chalet adosado en Mijas Pueblo con impresionantes vistas panorámicas al mar y a la montaña, una propiedad con mucho encanto que combina comodidad, amplitud y una excelente oportunidad de inversión.

La vivienda principal cuenta con tres dormitorios y dos baños, ofreciendo un espacio ideal para disfrutar en familia, además de tres terrazas perfectas para relajarse, disfrutar del clima de la Costa del Sol y contemplar el espectacular entorno natural que la rodea.

La propiedad dispone también de una vivienda aneja independiente con un dormitorio y un baño, actualmente destinada al alquiler, lo que permite obtener una rentabilidad adicional y convierte esta propiedad en una opción especialmente atractiva tanto para quienes buscan su hogar como para quienes desean invertir El chalet se encuentra en buen estado de conservación y destaca por sus amplios espacios de almacenamiento, que aportan comodidad y funcionalidad al día a día.

Una oportunidad única para disfrutar de la tranquilidad y el encanto de Mijas Pueblo, con unas vistas privilegiadas y el valor añadido de contar con una segunda vivienda que ofrece múltiples posibilidades. ¡No dejes pasar esta oportunidad y contacta con nosotros para obtener más información o agendar una visita y descubrir todo lo que esta propiedad puede ofrecerte!

Fotografías

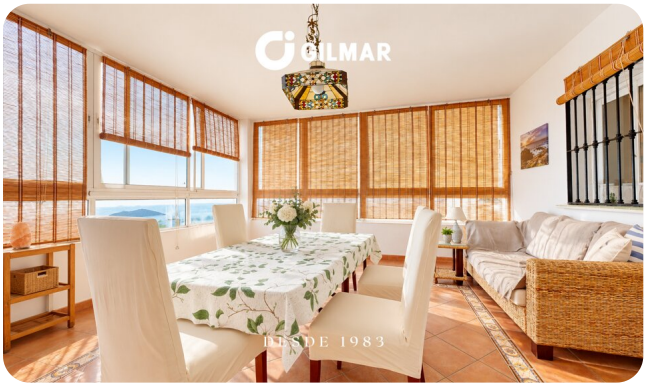





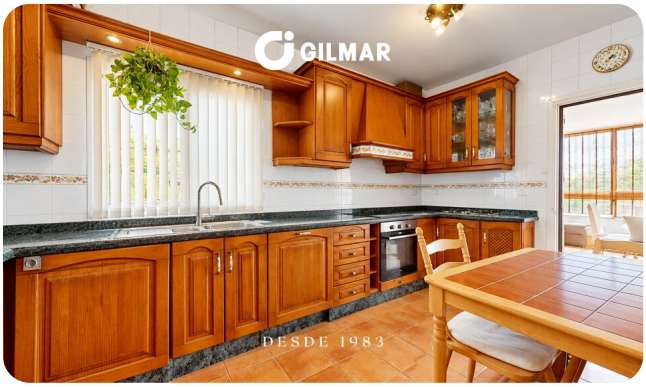

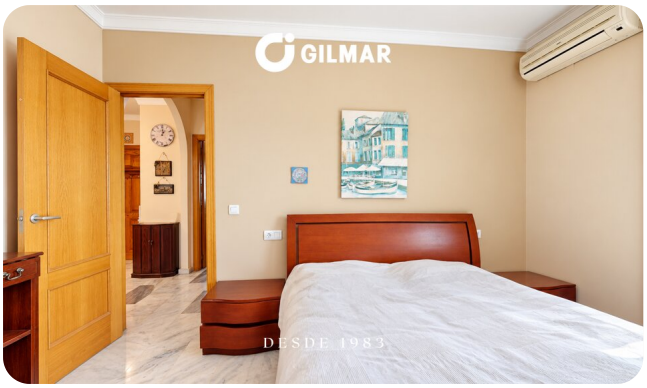

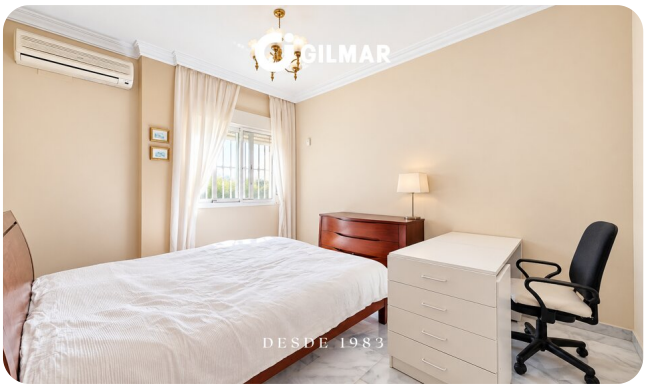

Ubicación y puntos de interés

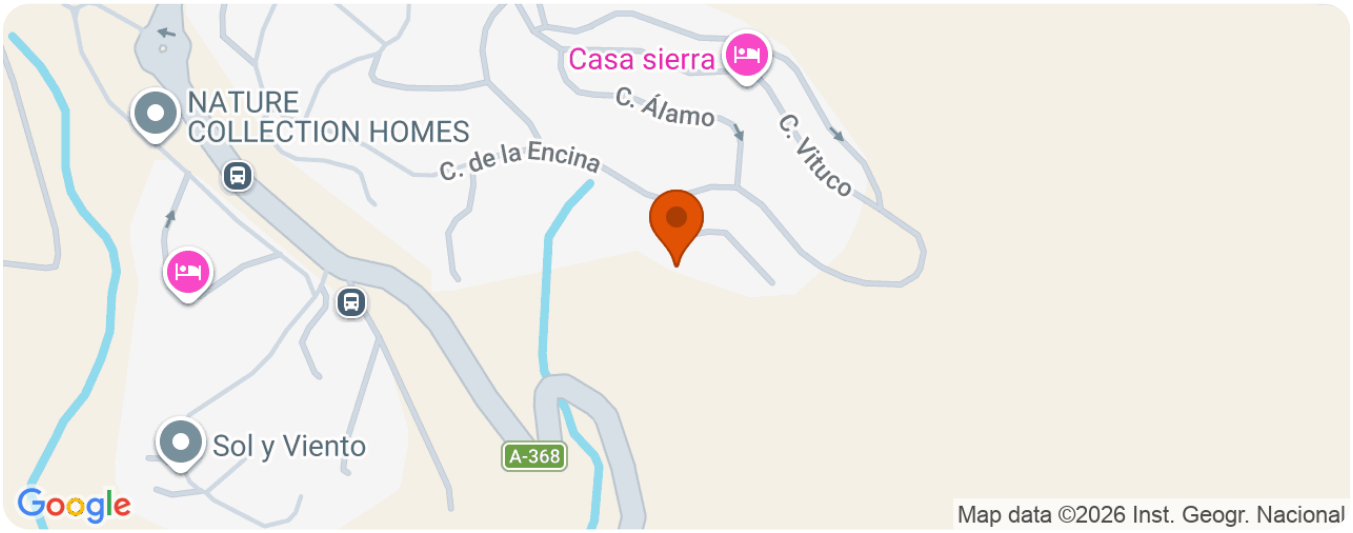

La ubicación del inmueble es aproximada. Contacta con nosotros para obtener información.