Apartamento en venta en Arona - Santa Cruz de Tenerife

Arona, Santa Cruz de Tenerife

Referencia: 229698





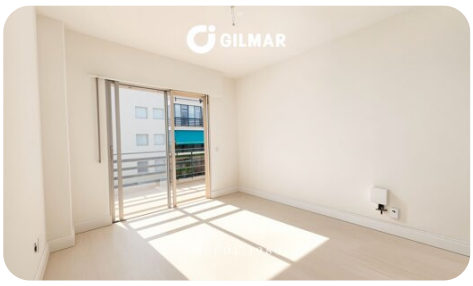

395.000 €

4.593 €/m²

86 m²	3 (3+0)	2 (2+0)	Sí

Descripción

GILMAR presenta esta fantástica vivienda de 3 dormitorios y 2 baños, situada en Cristimar, una de las urbanizaciones más demandadas de Los Cristianos, detrás del Gran Hotel Arona y a solo un minuto a pie de la playa y del paseo marítimo.

Dispone de vistas laterales al mar y acceso a excelentes zonas comunes, con piscina, pistas de tenis y fútbol. Además, incluye plaza de garaje y trastero.

Una propiedad ideal como vivienda habitual, segunda residencia o inversión, con posibilidad de alquiler de temporada o larga duración.

Ubicación privilegiada, comodidad y calidad de vida, con restaurantes, comercios, puerto y todos los servicios a pocos pasos.

¡Una oportunidad única en el sur de Tenerife!

Desde 1983, GILMAR ha sido líder en el sector inmobiliario, ayudando a miles de clientes a encontrar la casa de sus sueños. Con un equipo de expertos y un profundo conocimiento del mercado, nuestra misión es ofrecer un servicio impecable y adaptado a tus necesidades.

Descripción

Si deseas más información sobre esta propiedad, no dudes en contactar con nuestro equipo de Costa Adeje. ¡Estaremos encantados de ayudarte! El precio de venta no incluye impuestos propios de la transmisión, gastos de notaría, registro ni cualquier otro que, según ley, corresponda al comprador. Los datos expuestos son meramente orientativos y sujetos a posibles errores u omisiones involuntarias.

Fotografías

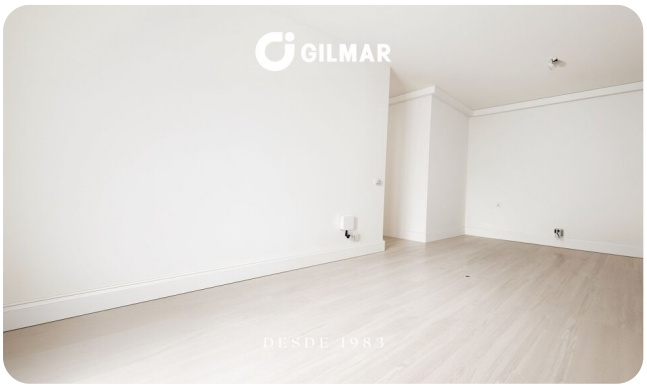

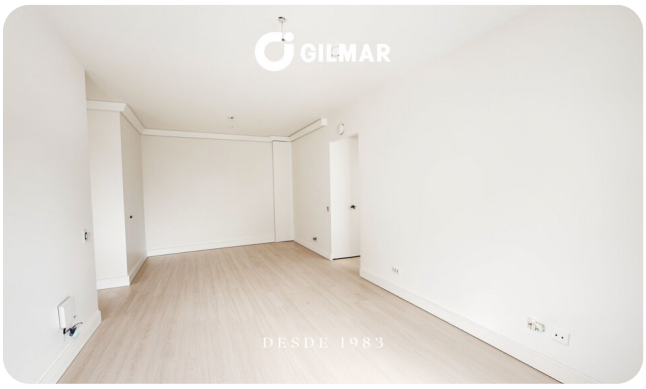









Ubicación y puntos de interés



La ubicación del inmueble es aproximada. Contacta con nosotros para obtener información.